

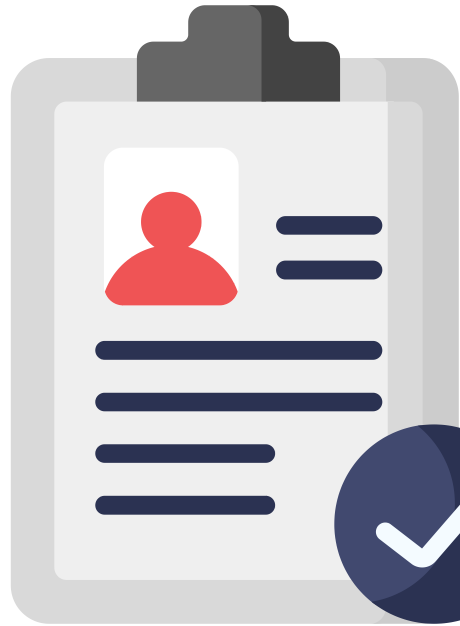

Sindicato  
de Enfermería  
Castilla-La Mancha



# Resumen Retribuciones SESCAM GUETS e Inspección 2024

# Retribuciones básicas

**Sueldo Base** 1.147,35 €

**Complemento de Destino**

- Nivel 21: **566,36 €**
- Nivel 22: **610,00 €**
- Nivel 23: **653,76 €**

**Complemento JCCM** 259,90 €

**Trienios** 41,65 €

**Complemento Carrera Prof.**

- Grado I: **193,75 €**
- Grado II: **387,42 €**
- Grado III: **581,09 €**
- Grado IV: **774,74 €**

**Productividad Fija**

- Enfermero/a UME y C. Coordinador: **212,51 €**
- Enfermero/a Inspector/a: **101,59 €**

## Atención Continuada

## Complemento Específico

### Modalidad A

### Modalidad B

**Complemento Noches**

**Noches del sábado, domingo, festivo o previa a festivo**

Por cada noche: **49,16 €**

Por cada noche, festivo o noche previa a festivo: **78,89 €**

- Enfermero/a UME: **286,37 €**
- Enfermero/a C. Coordinador: **305,30 €**
- Coordinador/a UME: **453,60 €**
- Enfermero/a Inspector: **763,62 €**

- La modalidad B corresponde a la prestación de servicios los sábados, domingo y festivos de 08:00 a 22:00 horas, y noches previas a festivos.
- Los días 25 de diciembre, 1 y 6 de enero, y las noches del 24 y 31 de diciembre y del 5 de enero se abonarán a razón del doble de la modalidad B (siendo incompatible con la Mod. A).